BERECHNUNG VON ZINS UND ZINSESZINS

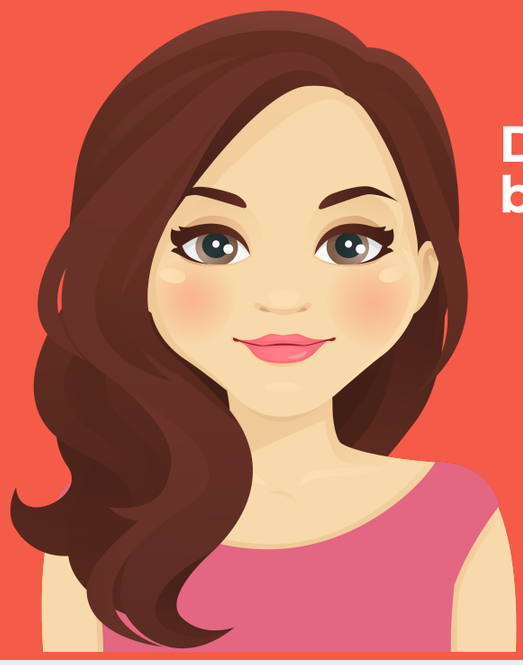

Die neue Regelung zur Zinsberechnung bei Bankgeschäften ist in Kraft

Helfen wir Giulia zu begreifen, was sich geändert hat!

1 VERBOT VON ZINSESZINSEN

Bei allen Geschäften mit ihren Kunden ist es der Bank untersagt, bei der Berechnung der Schuldzinsen den Zinseszins-Mechanismus zu nutzen.

Beim Zinseszins verursachen bereits angelaufene Zinsen erneut Zinsen.

Die bereits angelaufenen Zinsen werden in Kapital umgewandelt (der Fachbegriff ist "Zinskapitalisierung"), also der Schuld des Kunden hinzugefügt. Auf den Gesamtbetrag fallen dann erneut Zinsen an: der Zinseszins.

Ein Beispiel für Zinseszinsen

1. Jahr

1. Januar

€ 1.000
Kapital

31. Dezember

€ 10
im Jahr angelaufene Zinsen

berechnet auf das Anfangskapital (1% von € 1.000)

€ 1.010
Gesamtschuld

= € 1.000 + € 10

2. Jahr

1. Januar

€ 1.010

Anfangskapital + im Vorjahr angelaufener Zinsbetrag

31. Dezember

€ 10,10

im laufenden Jahr angelaufene Zinsen

berechnet auf € 1.000 Anfangskapital + € 10 im Vorjahr angelaufene Zinsen (1% von € 1.010)

€ 1.020,10

Gesamtschuld = € 1.000 + € 10 + € 10,10

2 BERECHNUNG DER ZINSEN

Bei GIROKONTEN werden berechnet:

HABENZINSEN, die die Bank Giulia auf die von ihr eingezahlten Beträge zahlen muss

SOLLZINSEN, die Giulia der Bank für von ihr genutzte Beträge zahlen muss

HABENZINSEN

SOLLZINSEN

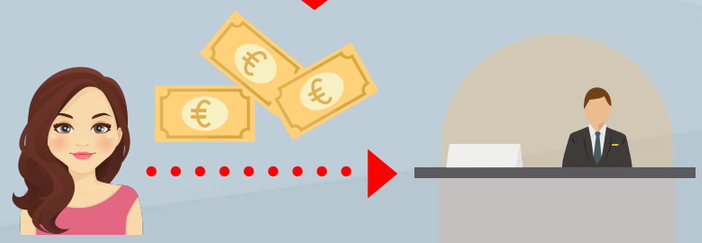

Grundregeln

Sollzinsen dürfen keine neuen Zinsen verursachen

Soll- und Habenzinsen müssen dieselbe Periodizität aufweisen

Die Zeitspanne zur Zinsberechnung darf ein Jahr nicht unterschreiten

31. Dezember
Abrechnung

Die Zinsen müssen zum 31. Dezember jeden Jahres und bei Beendigung des Vertragsverhältnisses berechnet werden

Alle Girokonto-Verträge müssen an die neuen Regeln angepasst werden. Alle Bankkunden sollten daher unbedingt:

1) ihre Hausbank kontaktieren und um Informationen bitten

2) die Schreiben der Bank aufmerksam durchlesen

3 ZAHLUNG DER SOLLZINSEN

In dieser zweimonatigen Zeitspanne darf die Bank nicht von Giulia verlangen, ihre Sollzinsen zu bezahlen

31. Dezember

die Bank berechnet die Sollzinsen

Mindestens 30 Tage vor dem 1. März

die Bank muss Giulia den Betrag der angelaufenen Sollzinsen mitteilen

Giulia kann sich überlegen, wie sie am liebsten zahlt

1. März

Giulia muss der Bank die Sollzinsen zahlen

Giulia kann wählen, wie sie zahlen möchte:

BAR

Zahlung in Bargeld

ÜBERWEISUNG

Zahlung durch Überweisung von einem anderen Konto

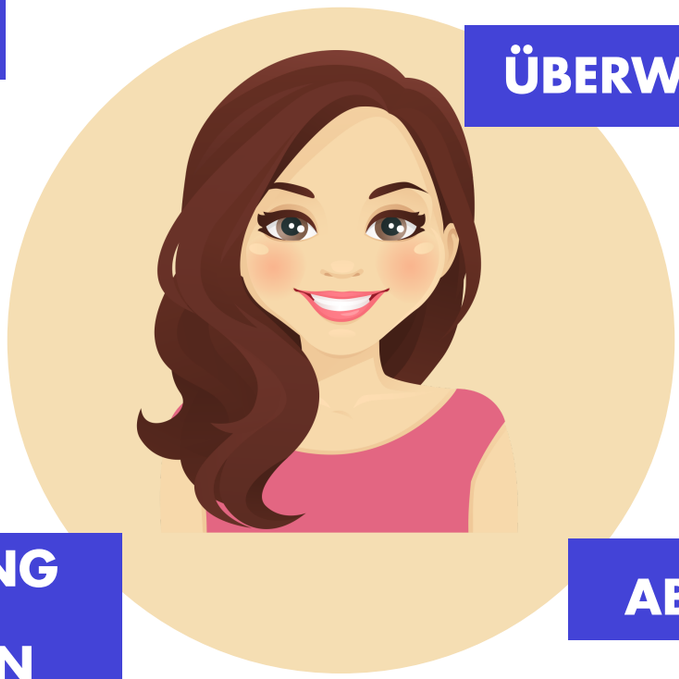

VERRECHNUNG MIT ZUKÜNFTIGEN EINKÜNFTEN

Giulia kann mit der Bank vereinbaren, dass Einzahlungen auf ihr Konto genutzt werden, um ihre Zinsschuld zu begleichen

ABBUCHUNG

Sie kann die Abbuchung der Sollzinsen von ihrem Konto anweisen

Schwerpunkt Abbuchung

Sie stellt die PÜNKTLICHE und AUTOMATISCHE ZAHLUNG von Giulias Sollzinsen sicher

Sie BEWAHRT Giulia vor den Folgen eines ZAHLUNGSVERSÄUMNISSES, wenn sie ihre Sollzinsen nicht anders zahlen kann

Reicht Giulias Kontostand nicht aus, um die Sollzinsen zu zahlen, werden diese ab dem 1. März auf ihr Kapital aufgeschlagen und führen zu neuen Zinsen. Auf diese Weise STEIGT DER SCHULDENSTAND

WEITERE INFORMATIONEN FINDEN SIE AUF DER WEBSEITE DER BANCA D'ITALIA

www.bancaditalia.it/servizi-cittadino/cultura-finanziaria/informazioni-base/anatocismo/index.html